2019年12月10日

さんいく保育園 清澄白河
園だより

〒135-0063 江東区白河4-9-25 パークハウス清澄白河タワー２階
TEL 03-3643-0319 FAX 03-3643-0327 URL **http://www.san-ikukai.or.jp**

保育会
2019.Dec
Vol.104
さんいく保育園 清澄白河 広報誌

年間聖句　見よ、新しいことをわたしは行う。今や、それは芽生えている。　イザヤ書４３章１９節
12月の聖句　光は暗闇の中で輝いている　ヨハネによる福音書１章５節

行事から見るこども達の成長 12月

さんいく保育園清澄白河では、11月19日（火）にアドベント礼拝（待降節）の第一週目を持ち、以降、11月26日（火）、12月2日（月）、12月7日（土）とアドベントキャンドルに火を灯しアドベントを守りました。各礼拝の中では、それぞれのキャンドルに意味があること、「預言のキャンドル」（1週目）、「天使のキャンドル」（2週目）、「羊飼いのキャンドル」（3週目）最後に「ベツレヘムのキャンドル」である事を学び、それぞれに「希望」「平和」「喜び」「愛」を意味していることを覚えました。また、保育園では4週目に、乳児クラスでの集い、幼児クラスではペイジェント（誕生劇）を行いました。後に礼拝を持ち救い主の誕生をお祝いいたしました。お楽しみ会では、幼児クラスでは「三匹の子豚」などクラス毎の出し物を全員で楽しみ、ひと時を過ごし、乳児クラスでも保護者の皆さんと「触れ合い遊び」や工作などの一時を過ごしました。教会歴では、アドベントは12月1日（日）から始まり12月24日（火）まで、イエス・キリストの降誕日12月25日（水）にはクリスマス礼拝を持ちます。クリスマス礼拝・祝会が終わってしまうと年内での大きな園行事は終わりとなります。

この9ヶ月間を振り返ると様々な事がございました。大きな出来事として、4月には「園長の交代」、7月に「はとクラスの一泊お泊り会（キャンプ）」、10月には残念ながら天候不順の為実施は出来ませんでしたが「第9回さんいく保育園清澄白河プレイデイ」等々。また、恒例となりつつあります「さんいく保育園子育て支援プログラム」を実施し、井上さく子先生より「ぜんぶ子どもが教えてくれる・・・・・」と題し、こどもの行動のひとつひとつをしっかり見ていくことの重要性を学びました。園行事のひとつひとつは、こども達の大きな成長の糧となっていること。また、有明より清澄白河へ異動で驚かされたこともございました。皆さんとの関わりの中でこころの豊かさを感じる機会が多々ありました。清澄という昔からの文化と近代的な文化の複合が織り成す地域として、こころ豊かな多様性のあるこころと生活が伺え、こども達の成長に寄与していることを感じました。

保育園として、こども達の大きな成長に向けたしっかりとした環境設定を行い寄り添いの保育を次年度も実施して参ります。皆様のご協力を戴き良き保育を実施して参ります。

さんいく保育園清澄白河　園長　栗田　茂

◆12月の各組の目標

ひよこ	1.寒い冬を健康に過ごし、外気に触れ、身体を動かして遊ぶ。 2.指さしや喃語、一語文などで、見たものや気持ちを表現しながら、保護者や友達とのやりとりを楽しむ。
あひる	1.自然に興味を持って触れたり、季節の変化を感じながら、戸外で保育者や友だちと体を動かして遊ぶことを楽しむ。 2.さりげない保育者の介助で、「自分で」の子どもの気持ちを尊重しながら、簡単な身の回りのことをやってみようとする。
うさぎ	1 簡単な身の回りの事を自分でやってみようとし、自分で出来た喜びを味わう。 2.生活や遊びの中で言葉のやり取りを楽しむ。
ひつじ	1.冬を健康的に過ごすための生活を身につける。 2.季節の行事を楽しんだり、正月を迎える準備を知る。
ろ　ば	1.生活習慣の大切さを知り、快適に過ごそうとする。 2.寒さに負けず、戸外で友だちと体を動かすことを楽しむ。
は　と	1 友だとちと一緒にルールを作ったり、遊び方を考えたりしながら体を動かす遊びを楽しむ。 2.初冬の自然現象や年末の地域の様子、伝承行事に興味・関心をもつ。

◆12月及び１月のスケジュール（予定）

【２０１９年１２月】
１２月２日（月）アドベント第３週礼拝
１２月７日（土）クリスマス会
１２月１７日（火）誕生会
１２月１９日（木）避難訓練
１２月２５日（水）クリスマス礼拝
１２月２９日（日）～１月３日（金）年末・年始園お休み

【２０２０年１月】
１月４日（土）　土曜保育開始
１月９日（木）～１０日（金）ろば保育参加
１月１６日（木）～１７日（金）はと保育参加
１月２１日（火）元加賀幼稚園交流会（はと）
１月２８日（火）誕生会
１月３０日（木）おみせやさんごっこ
・その他行事有り

備考：事情によりスケジュールと変更がある場合がございます。各クラスよりのお便り等をご覧ください。

◆クリスマスを迎えて

キリスト教主義の保育園では、キリスト教関連の行事を幾つか行っておりますが、特にクリスマス、イースター、ペンテコステを大切にしています。しかし、ペンテコステは保育園ではあまりお祝いをすることはありません。

クリスマスは、イエス・キリストの降誕をお祝いし、イースターでは、春の訪れと共にお祝いするお祭りで復活祭ともいわれています。ペンテコステは、聖霊降誕祭ともいわれ復活し昇天したイエスの代わりに、聖霊が使途たちに臨んだ日です。

これらの行事のすべてにおいてのテーマは、「感謝と喜び」だと思います。保育園での日々の行事は生活を充実させる努力の積み重ねの先に、豊かなうれしい行事が待っているというものです。

さんいく保育園では、このような行事を通じて「すべての人から愛され大切にされていること、つながりを深めることの喜び、家族との絆を強める」ことなどを通して「感謝するこころ、思いやるこころ、豊かに感動できるこころ」を念頭に保育を実施しています。
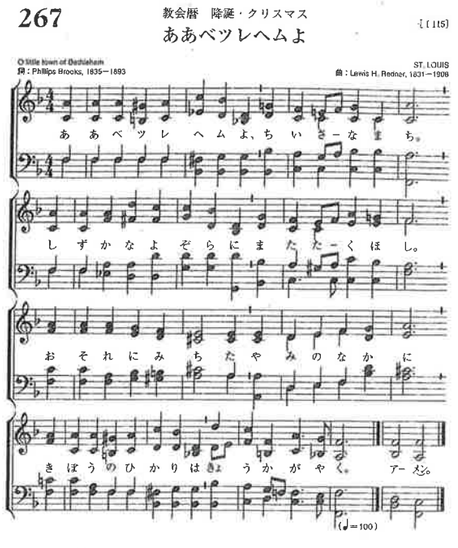
◆クリスマス会で演じた箇所の讃美歌を記載いたします。