



院長年頭所感

賛育会病院 院長 高本 眞一



2024年正月を皆様とともに慶びたいと思います。

私は2021年4月から賛育会病院長となり、患者とともに生きる精神を掲げて、職員と一緒に病院の在り方を考え、改善に取り組んできました。

賛育会病院は1918年から出発しましたが、東京大空襲を生き延びた古い建物は93年が経過しました。その建物を解体して、施設を新たにするための第一段階の工事が昨年秋から始まりました。また、立花地域には2026年の春の開設を目指して、賛育会の高齢者施設と合築で病院を新築する工事が始まります。太平地区では働きをさらに強めて、立花地区では医療と福祉が新たに連携して患者さんとともに生きる気持ちで取り組んでまいりますので、よろしくお願いいたします。

患者とともに生きる精神はミッションであると同時に実行が伴います。その一つとして、2024年度から「赤ちゃんのいのちを守るプロジェクト」で検討してきた内容を実行にうつします。厳しい状況で孤立しているお母さんを支えて、赤ちゃんもともに幸せの生命を保っていただきたいと願っています。大切な命が少しでも救われるように頑張りたいと思っています。この活動には皆様のご理解とご協力が大事です。よろしくお願いいたします。

賛育会病院は患者中心の医療をしっかりとさらに頑張る覚悟です。私は患者中心の医療が日本全体で大きく広がるように各学会に向けてこの理念を伝えていきたいと思っています。新たに迎えた今年も賛育会病院が多くの人とともに生きて、皆さまが幸せになれるように頑張りたいと思っています。皆様にとって佳き一年になりますようお祈りいたします。



おめでとう! 赤ちゃん



お母さま
グエン さま

2023.10.1生まれ



お母さま
陳 さま

2023.11.1生まれ



お母さま
窪田 さま

2023.12.1生まれ



お母さま
松下 さま

2024.1.4生まれ

「おめでとう! 赤ちゃん」は対象月の最初に当院で生まれた赤ちゃんをご了承いただいて載せています。

賛育会チャリティーコンサート 2023 ～開催に感謝いたします～

10月4日(水)、すみだトリフォニーホールにおいて、チャリティーコンサートを開催いたしました。今年は新日本フィルハーモニー交響楽団、オルガニストの湊恵子さん、また司会に岩崎瑞穂さんをお招きしての開催となりました。歌のお姉さんとして活躍中の岩崎さんは生まれも育ちも墨田区の江戸っ子ということで、素敵な語り口でコンサートを盛り上げていただきました。

第1部では、パイプオルガンの荘厳な演奏で始まり、新日本フィルによる「となりのトトロ」(作曲:久石譲)では、会場から拍手と笑顔が溢れていました。

第2部では、チャイコフスキーのバレエ組曲「白鳥の湖」等親しみのある曲で、時間が過ぎるのも忘れてしまうほど素晴らしい一夜となりました。

今回も会場を埋め尽くす多くの方々に、ご来場いただきましたことへお礼を申し上げます。また、多大なる協賛と寄付を賜りましたことにも感謝を申し上げます。

賛育会病院建て替え計画がいよいよ現実化し解体工事も始まりました。私たちはこれからも命に寄り添い、ともに生きる医療に努めてまいります。今後とも更なるご支援とご協力をよろしくお願いいたします。

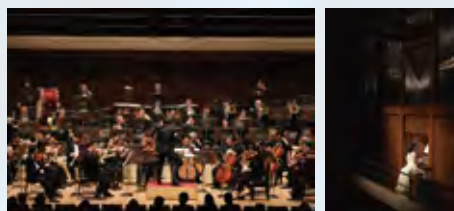

【ご参加いただいた方からの声】

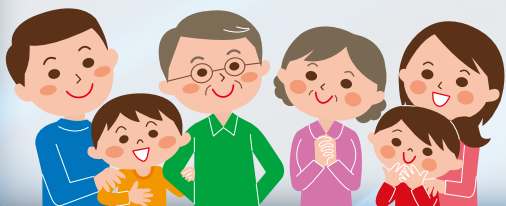

★親しみやすいプログラムで、リラックスして楽しみました。特に、こんなに楽しい「トトロメドレー」は初めてでした。孫たちに聴かせたい素晴らしい演奏でした。「トッカータとフーガ」も湊さんの編曲で、パイプオルガンの迫力を味わわせてもらいました。

★曲目がバラエティに富んでいて素晴らしかったです。オルガン奏者や司会の方のお話も、普段聞けない楽器の話などとても楽しみました。来年もぜひ来たいです。

病院ホームページを リニューアルしました!!

賛育会病院にいらっしゃる皆さまに、より必要な情報をお届けできるようスマホでの見やすさを重視したサイトにリニューアルしました。いよいよ開始の無痛分娩についてはもちろん、入院・診療など、知りたい情報がすぐに見つかるつくりになっています。ぜひ、ご活用ください。

スマホで見やすく、探しやすい

産科・無痛分娩も、わかりやすく

産科サイトもリニューアル!

詳しくは
こちらから



「競輪とオートレースの補助事業」により 特殊浴槽を整備しました

この度、公益財団法人JKAより「競輪とオートレースの補助事業」において補助金をいただき、2023年9月に賛育会病院5階病棟に入浴設備を新しく設置しました。

最新型の特殊機械浴槽は、特殊フィルターによりお湯は常に清潔に保たれ、浴槽へはストレッチャーでスムーズに移動ができ、静かにゆっくりと昇降できるので患者さんにも安心して入浴していただけます。患者さんの入浴がより快適になり、入浴介助における身体的負担も軽減され、職員一同、大変感謝しております。

大切に使用させていただきます。



▲椅子型ストレッチャー、ストレッチャー、浴槽本体